

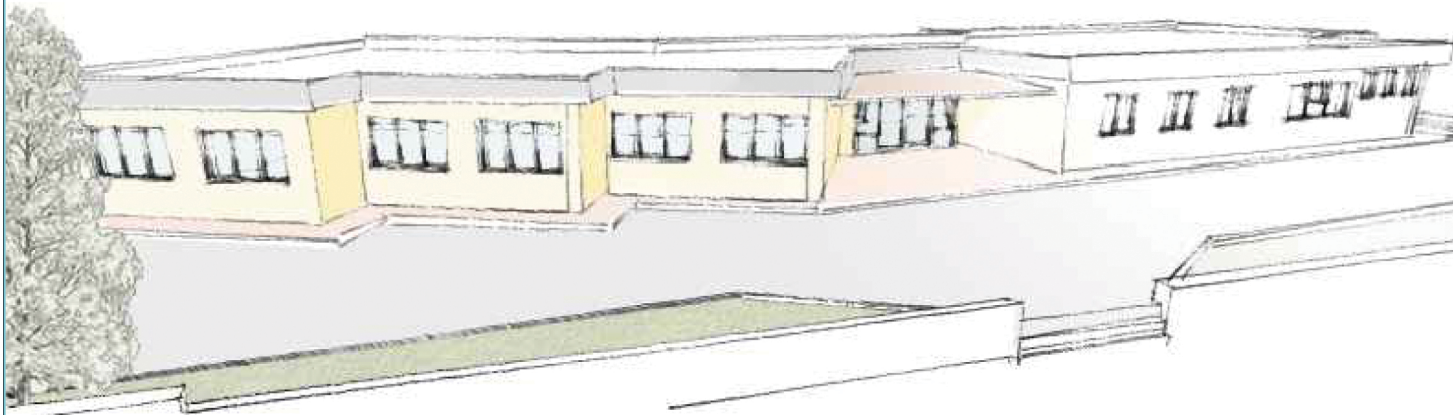

INTERVENTI DI ADEGUAMENTO SISMICO E ADEGUAMENTO DEGLI IMPIANTI TECNOLOGICI (ELETTRICO, IDRICO-SANITARIO, ANTINCENDIO E RISCALDAMENTO-CONDIZIONAMENTO) DELLA SCUOLA PRIMARIA DI VIA ANTONIO GRAMSCI NEL COMUNE DI SAN VINCENZO LA COSTA (CS)



PROGETTO ESECUTIVO

ELABORATO	DESCRIZIONE
A.03	Elaborati grafici dello stato di fatto: Sezioni e Prospetti

I PROGETTISTI	IL SINDACO
Arch. Giulio Cesare Guccione Ing. Michele Leone Ing. Immacolata Fontana Geom. Lorenzo La Valle	Avv. Gregorio Iannotta
	IL R.U.P.
	Geom. Giancarlo Saullo

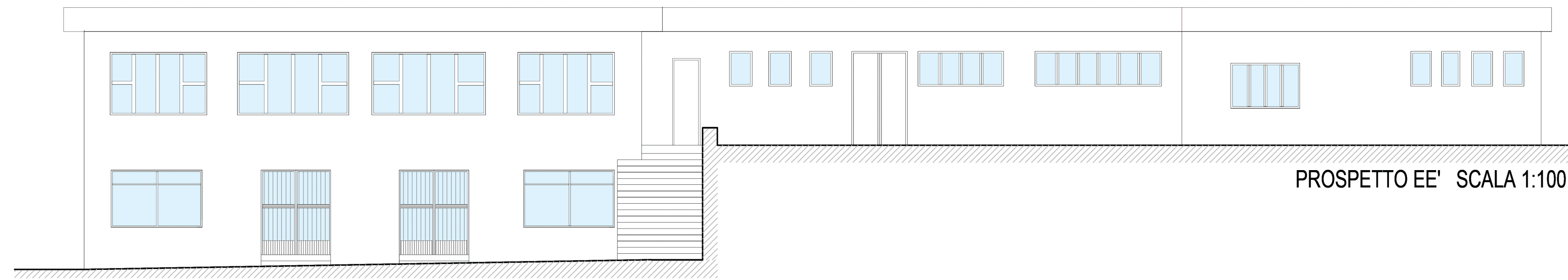
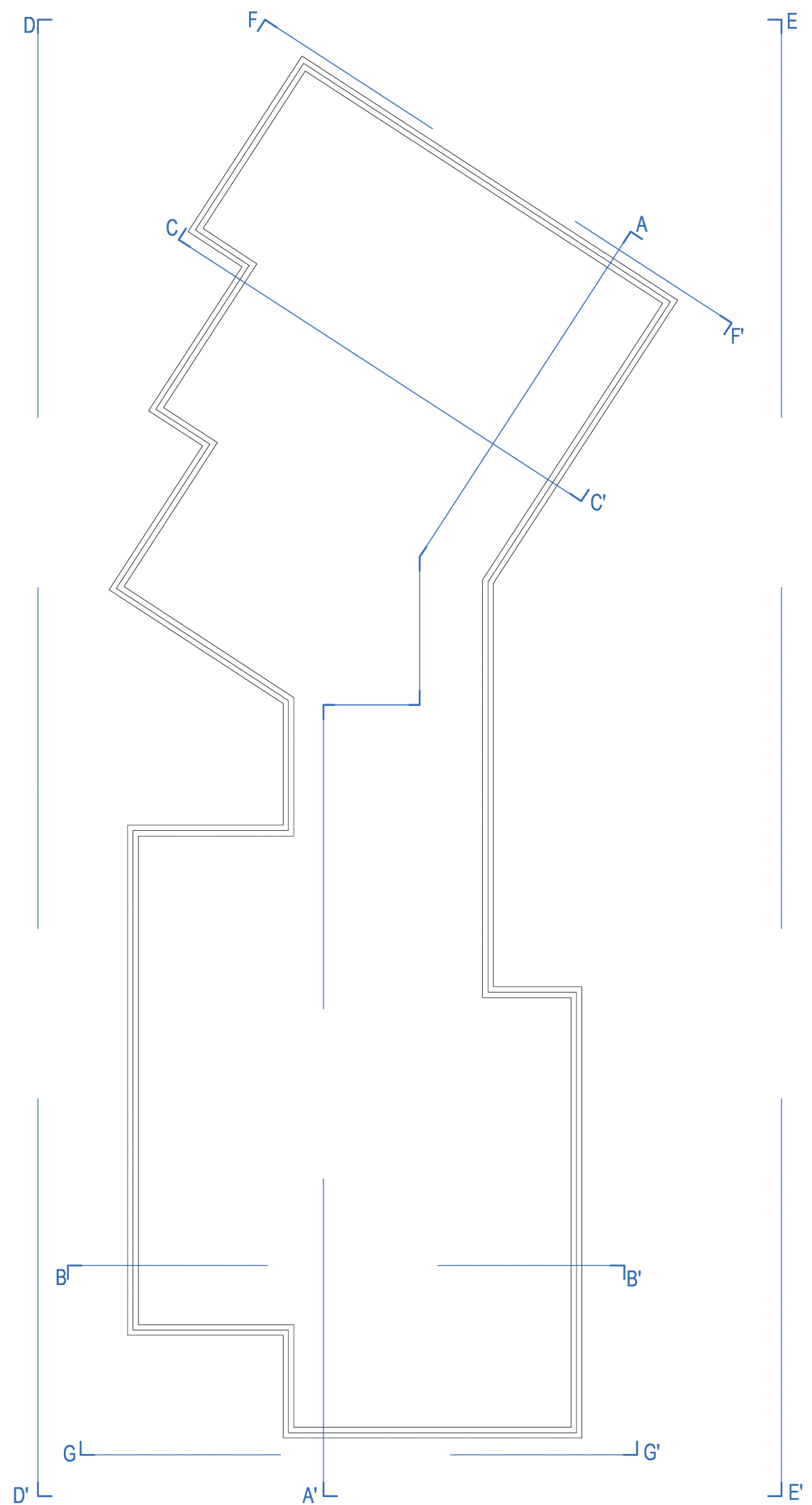

PROSPETTO EE' SCALA 1:100

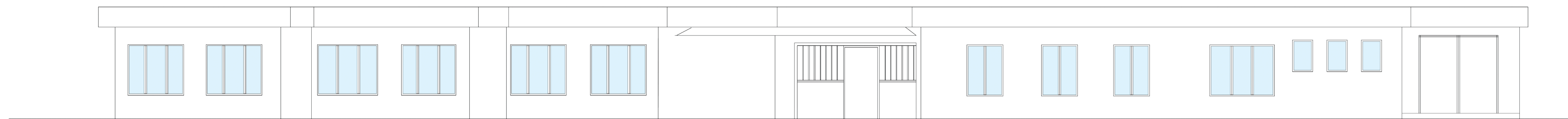

PROSPETTO DD' SCALA 1:100

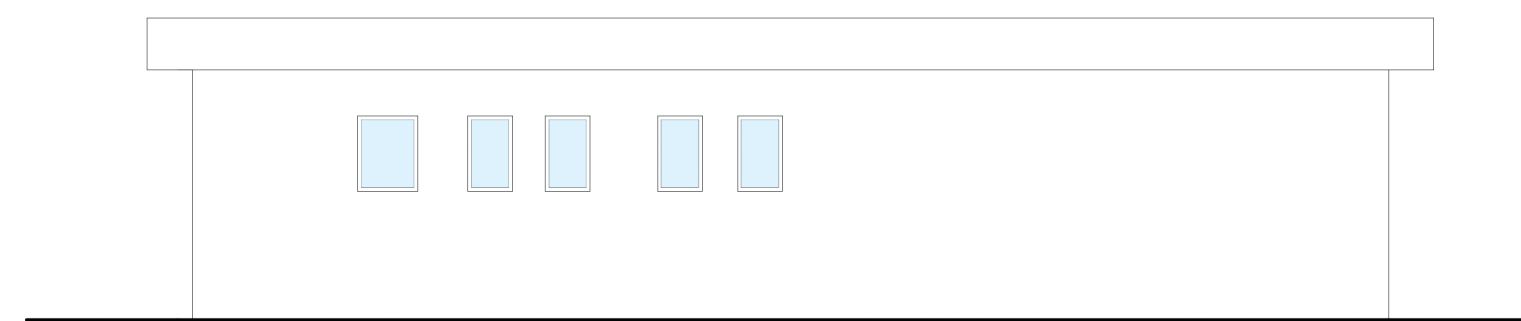

PROSPETTO FF' SCALA 1:100

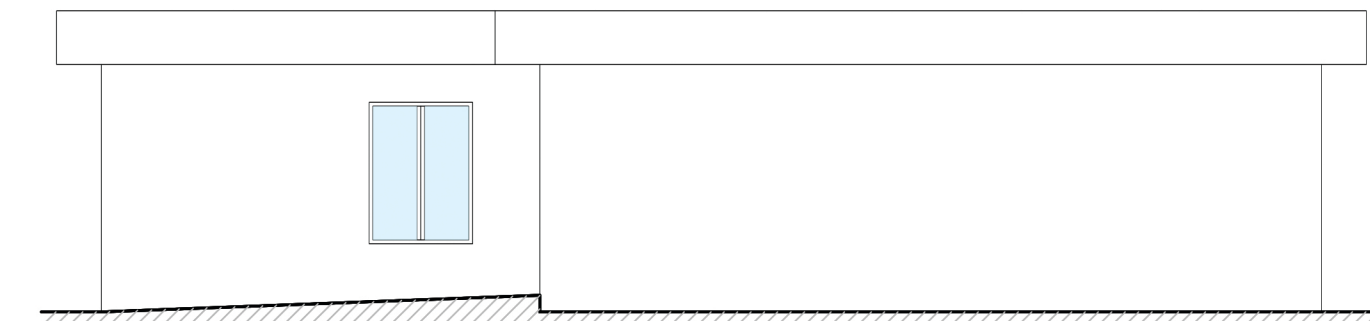

PROSPETTO GG' SCALA 1:100

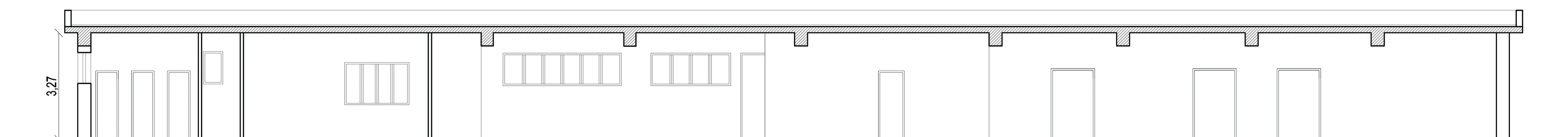

SEZIONE AA' SCALA 1:100

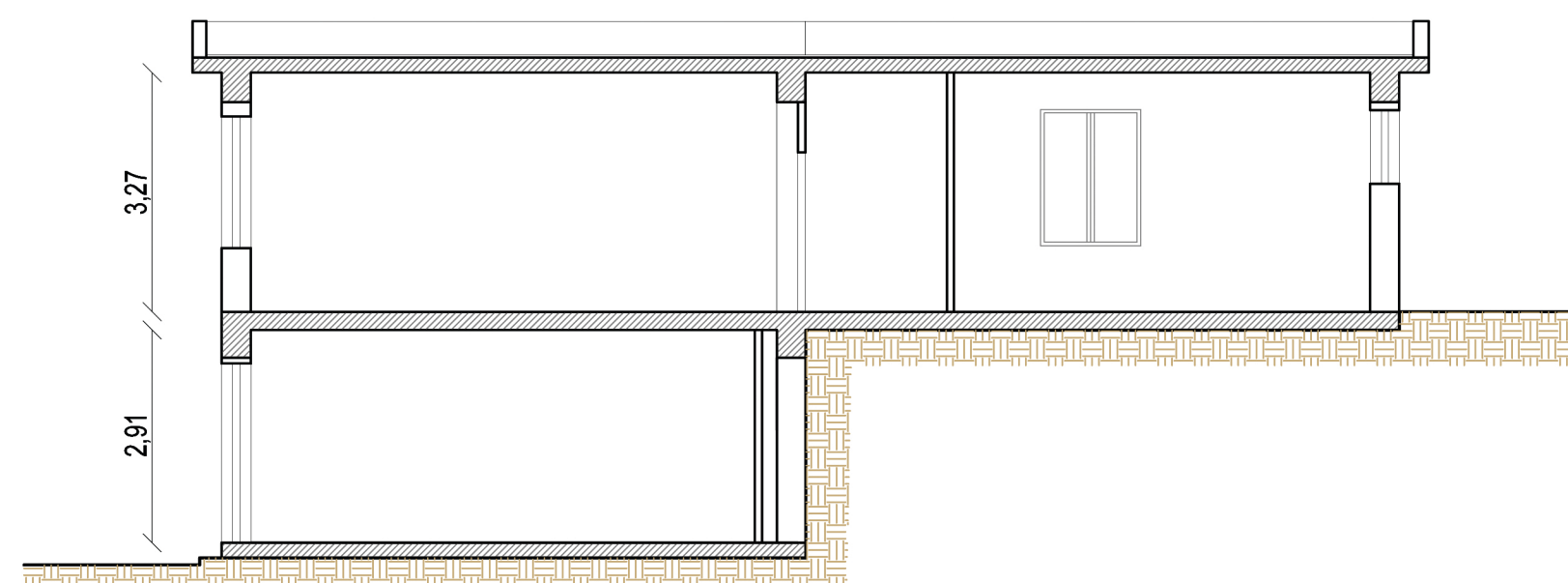

SEZIONE BB' SCALA 1:100

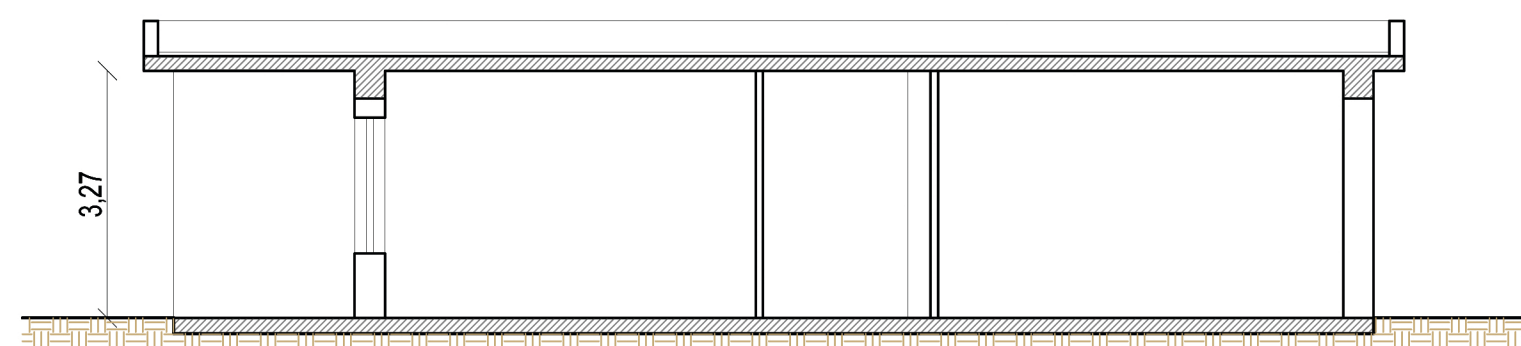

SEZIONE CC' SCALA 1:100

